

# Massenunfall auf der BAB A8



# Massenunfall auf der BAB A8



# Massenunfall auf der BAB A8



- 12.03.2010
- AS Friedberg ->AS Dasing
- 162 beteiligte Fahrzeuge
- 182 beteiligte Personen



# Bauliche Gegebenheiten



- Ausbau auf 3 + 1 Pilotprojekt
- Hohe Anböschungen, Lärmschutz
- Massive Betonleitplanke Höhe ca. 1m  
Breite 3 m



# Bauliche Gegebenheiten



# Bauliche Gegebenheiten



# Bauliche Gegebenheiten



# Alarmierungs- besonderheiten



## ➤ Doppelalarmierung

- Alle zeitrelevanten Einsätze
- Bereitstellungsraum Ein- und Ausfahrt
- 4 Verkehrssicherungs Anhänger



# 1. Lage



- Sichtweite unter 30 m (Nebel)
- Schneefall
- Temperatur ca. 0°Celsius
- Ausmaß nicht einsehbar

# 1. Lage



# 1. Lage



# 1. Lage



- Größere unbekannte Anzahl an Verletzten und beteiligten Fahrzeugen
- Verletzungsmuster unbekannt
- Gefahrguttransporter beteiligt

# 1. Lage



# 1. Lage



# 1. Lage



# 1. Lage



# 1. Lage



# 1. Lage



# 1. Lage



# Weitere Lageerkundung



- Einsatzstelle ca. 1200 m lang
- 35 LKW
- 3 Gefahrguttransporter
- 20 verletzte Personen
- Keine eingeklemmte Person



# Weitere Lageerkundung



# Alarmierte Einheiten



- 9 Löschgruppenfahrzeuge bzw. HLF
- 1 Tanklöschfahrzeug
- 2 Rüstwagen
- 20 sonstige Fahrzeuge
- 4 Verkehrssicherungsanhänger
- 3 Abrollbehälter

# Alarmierte Einheiten



# Alarmierte Einheiten



- Polizei
  - 14 Streifenwagen
  - 1 Hubschrauber
- Rettungsdienst
  - 36 Fahrzeuge

# Alarmierte Einheiten



# Alarmierte Einheiten



# Alarmierte Einheiten



# Einsatzgeschehen



- Verletztenversorgung
- Sicherung der Einsatzstelle
- Aufbau der Führungs- und Versorgungsstrukturen

# Einsatzgeschehen



- Räumung des nächstgelegenen Parkplatzes wegen Auffahrtmöglichkeit in Gegenspur
- Komplettsperrung der Autobahn zwischen Augsburg und Dasing

# Aufgabenverteilung



## ➤ Rettungsdienst

- Sichtung und Versorgung der Verletzten
- Verpflegung der Unfallbeteiligten
- Zelte zur Unterbringung
- Verletzentransport ins Krankenhaus



# Aufgabenverteilung



# Aufgabenverteilung



# Aufgabenverteilung



## ➤ Polizei

- Erfassung des Unfallgeschehens und der Unfallfahrzeuge
- Beweissicherung durch Dokumentation
- Einrichtung der weiträumigen Umleitung
- Pressearbeit



# Aufgabenverteilung



# Aufgabenverteilung



## ➤ Feuerwehr

- Sicherung der Einsatzstelle
- Auffangen der auslaufenden Betriebsstoffe
- Verletztenbetreuung, Zelte
- Versorgung und Entsorgung



# Aufgabenverteilung



- Pressearbeit in Absprache mit dem Einsatzleiter durch POL und Pressesprecher der BF Augsburg









# Abarbeiten der Einsatzstelle



- Sichtung, Registrierung und Abtransport der Verletzten Personen
- Registrierung Unverletzter Personen



# Abarbeiten der Einsatzstelle



- Herauslösen der unbeschädigten Fahrzeuge
- Sequenzieller Abtransport der beschädigten PKW's
- Sammeln aller LKW's am Parkplatz „Derchinger Berg“







# Abarbeiten der Einsatzstelle



- Reinigung der Fahrbahn durch Fachpersonal
- Räumung und Freigabe der Fahrspuren Fahrtrichtung Augsburg
- Schrittweises Herauslösen nicht mehr benötigter Einheiten



# Abschlußzusammenfassung



- Blechschäden
- Keine Schwerstverletzten Personen
- Rasche Lageerkundung
- Sehr gute Zusammenarbeit zwischen den Rettungsorganisationen
- Rechtzeitige Nachalarmierung







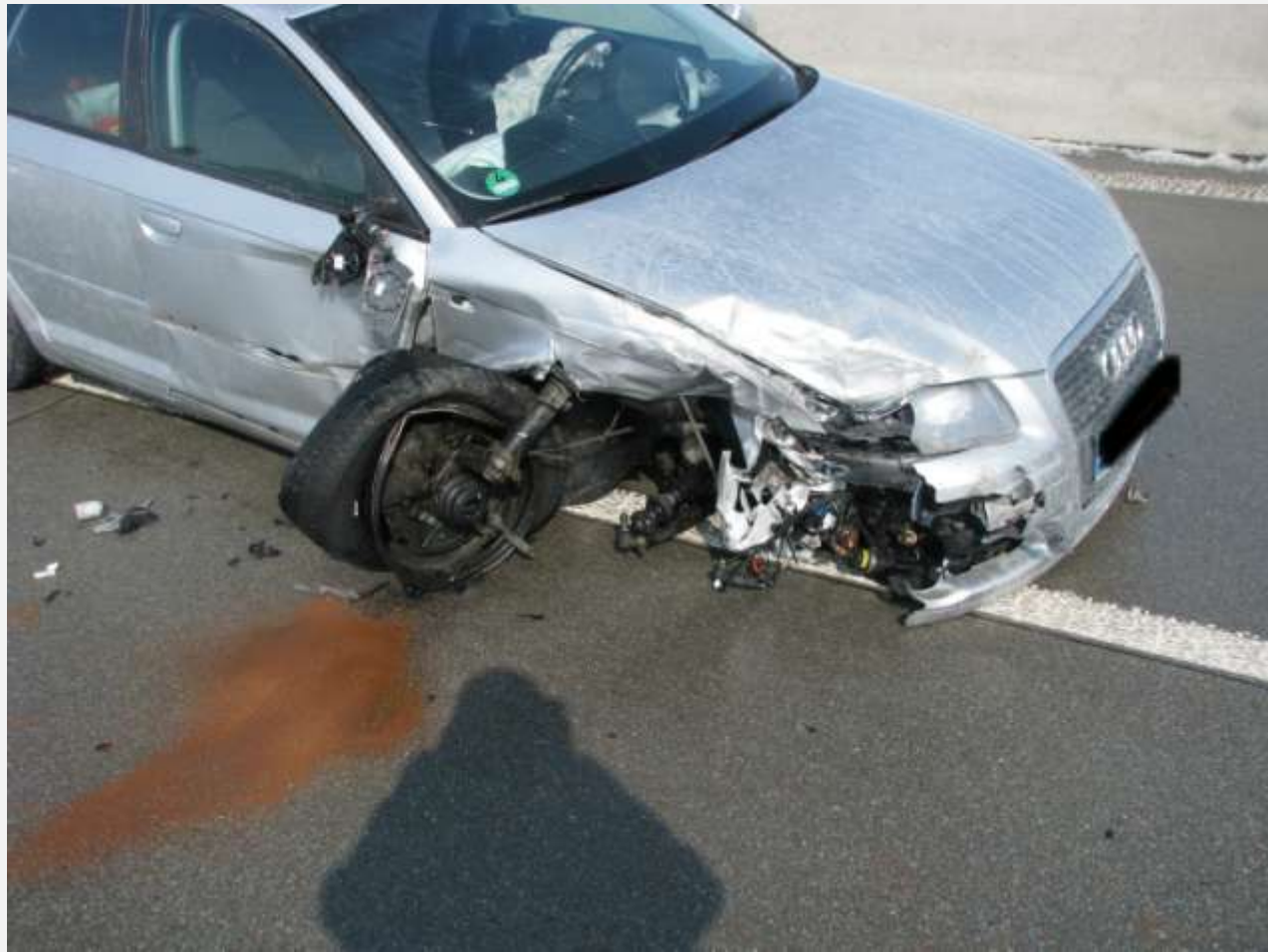





















**Vielen Dank  
für die  
Aufmerksamkeit**